

**Esami di Stato di Abilitazione all'Esercizio della
Professione di Architetto
Prima Sessione 2018 – 21 giugno 2018**

SEZIONE B – 21 GIUGNO 2018

PROFILO: Architetto Junior

Tempi di elaborazione: il candidato dovrà completare le tre prove entro 8 (otto) ore

TRACCIA

Prova Pratica

A partire dagli elaborati grafici relativi al progetto di due abitazioni a schiera, di cui una di testa,

allegati, il candidato sviluppi graficamente:

I relativi prospetti in scala 1: 100;

Due sezioni significative, in scala 1: 100. (La altezza utile ai vari piani è $H = 3,00$ ml.)

Un particolare costruttivo in scala adeguata (scala 1: 20).

Prova scritta (prima)

In previsione di una ristrutturazione dell'immobile che preveda il rifacimento totale delle pavimentazioni e della sostituzione degli infissi interni ed esterni, (ai fini di un adeguamento tecnologico), si richiede al candidato un Computo Metrico con descrizione delle Voci di capitolato.

Prova scritta (seconda)

Si richiede una rappresentazione in scala adeguata dell'abaco degli infissi (con indicazione dei materiali utilizzati).

Handwritten signature in black ink, consisting of a stylized first name and a last name.

TIPOLOGIA VILLETTA A SCHIERA

STOP

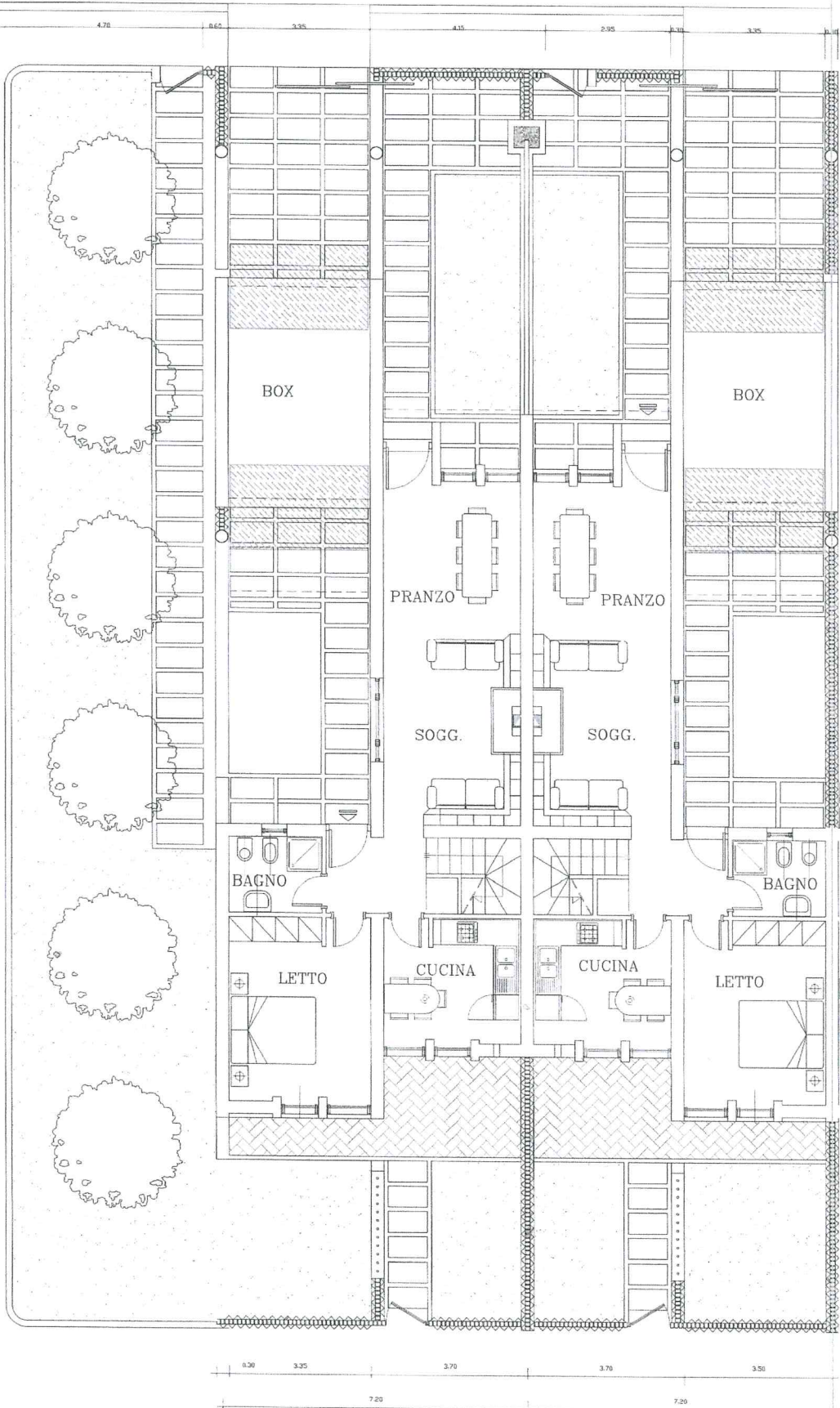
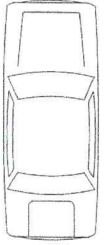

PIANTA PIANO TERRA RAPP: 1:100

TIPOLOGIA VILLETTA A SCHIERA

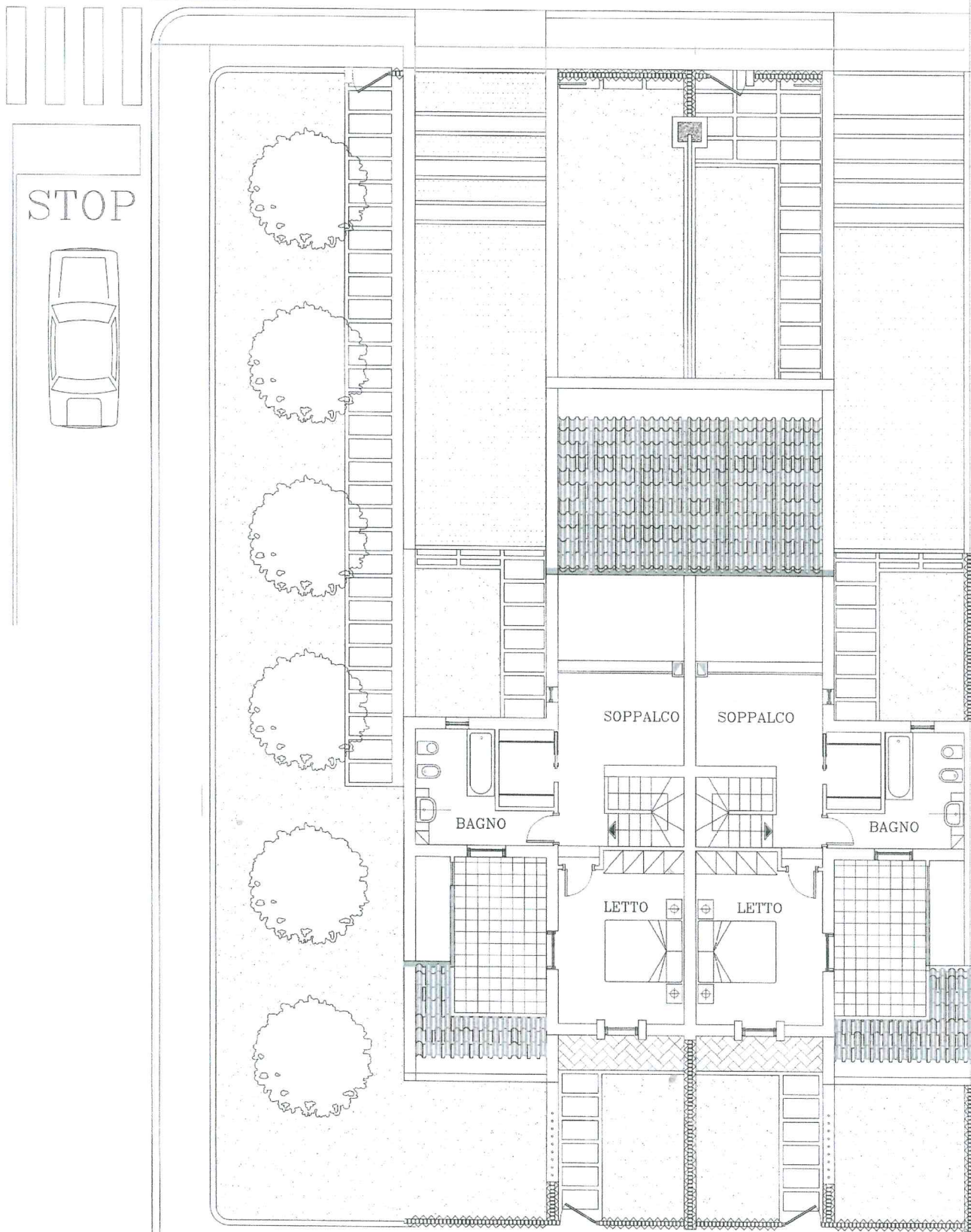

PIANTA PIANO PRIMO RAPP: 1:100

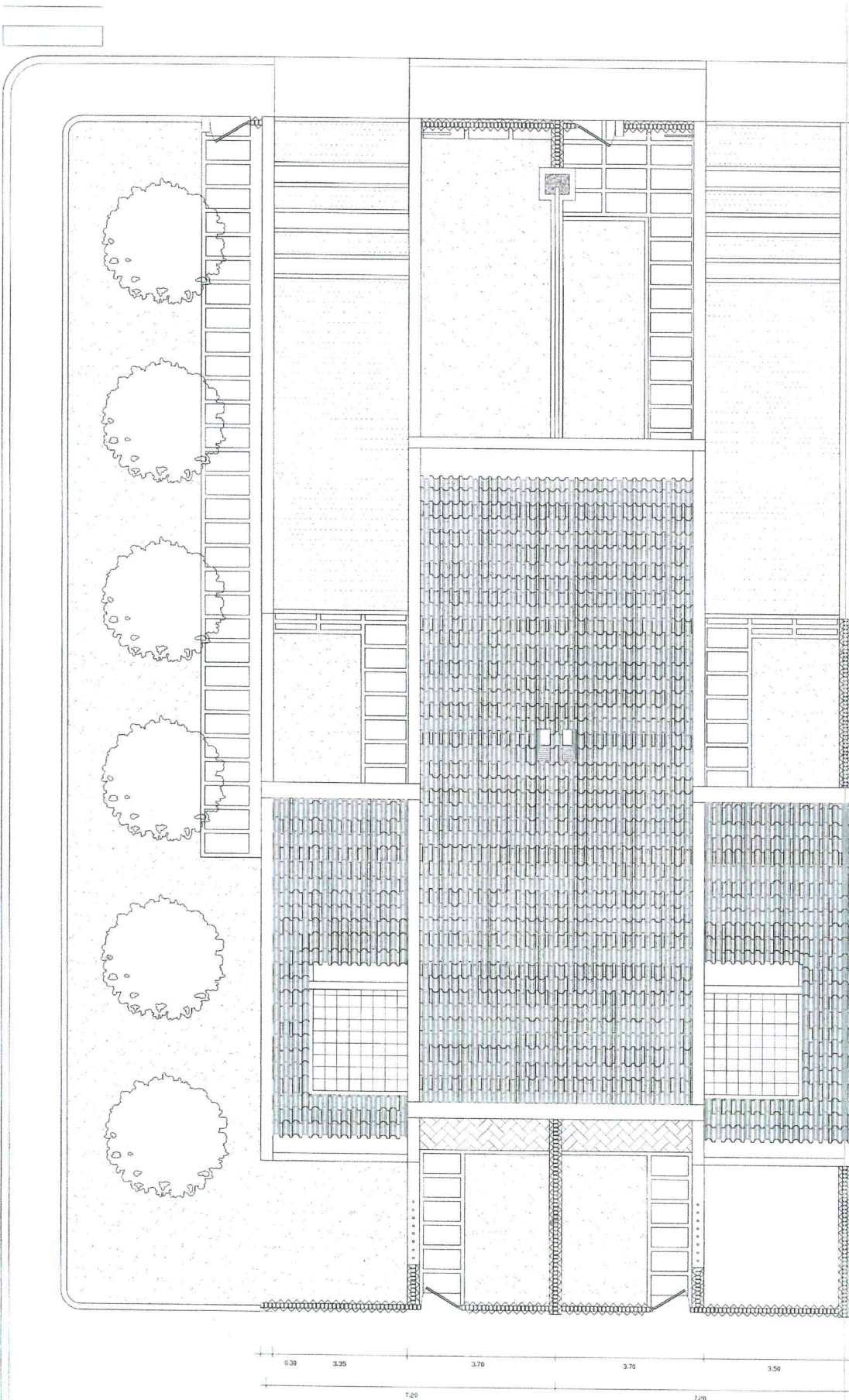

PIANTA PIANO COPERTURE RAPP: 1:100