

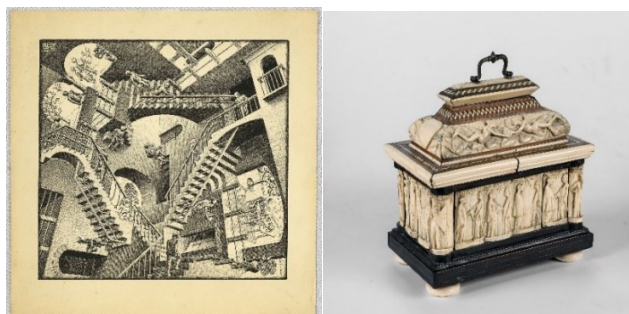

ESCHER e MIRABILIA ESTENSI
Ferrara – Palazzo dei Diamanti
13 aprile 2024



Le sale espositive del Palazzo dei Diamanti di Ferrara accoglieranno per la prima volta le opere di Escher, artista geniale e visionario, da sempre amato dai matematici e ri-scoperto dal grande pubblico in tempi relativamente recenti.

Nato nel 1898 a Leeuwarden in Olanda, **Maurits Cornelis Escher** ha conquistato l'apprezzamento di milioni di visitatori grazie alla sua straordinaria capacità di trasportarli all'interno di mondi immaginifici e apparentemente impossibili.

Nelle creazioni del grande maestro olandese, che ha vissuto in Italia fra le due guerre, confluiscono innumerevoli temi e suggestioni: dai teoremi geometrici alle intuizioni matematiche, dalle riflessioni filosofiche ai paradossi della logica.

Le sue inconfondibili opere, che hanno influenzato anche il mondo del design e della pubblicità, sono una sfida alla percezione e rappresentano un unicum nel panorama della storia dell'arte di tutti i tempi.

Si potranno ammirare anche opere d'arte del Rinascimento italiano: cofanetti in pastiglia istoriati, un particolare genere di manufatti che divenne di gran moda nella Ferrara di Borso d'este coinvolgendo artisti come il Cosmè Tura e il miniatore Giorgio d'Alemagna.

Il Circolo Dipendenti Universitari organizza una visita guidata il **giorno 13 aprile alle ore 15.30**. Il luogo di ritrovo è davanti all'ingresso della mostra 15 minuti prima della visita.

La quota di partecipazione comprensiva del costo della guida, è:

Per Soci Dipendenti Unife € 13,00

Per soci non Dipendenti Unife € 14,50

N.B. Per poter partecipare è obbligatorio essere in possesso della tessera CDU che può essere sottoscritta, per chi non avesse già provveduto al rinnovo, al costo di € 12.50 per anno solare.

Si considera valida l'adesione solo dopo il versamento della quota di partecipazione che dovrà avvenire entro 2 giorni dalla prenotazione. Termine ultimo per la prenotazione e il pagamento è il 06/04/24. Il pagamento dovrà essere effettuato tramite bonifico bancario a questo Iban: IT29F0303213004010000833748 - CREDEM BANCA - intestato a CDU UNIFE indicando nella causale nome e cognome - visita Mostra + eventuale pagamento della tessera. Si prega di inviare ricevuta di avvenuto pagamento all'indirizzo mail: znlsfn@unife.it

Si considererà confermata la visita guidata al raggiungimento minimo di 15 partecipanti fino ad un massimo di 20/25

Per prenotazioni e informazioni inviare una mail a: znlsfn@unife.it

La Presidente
Marzia Manservigi