



## Chi siamo

L'Istituto Delta è un'azienda Spin off dell'Università di Ferrara nata grazie all'iniziativa di un gruppo di ricercatori del Dipartimento di Biologia.

### La nostra formazione

Il Team aziendale è interdisciplinare, costituito da Biologi, Naturalisti, Agronomi e Geologi. Il livello professionale è garantito dalla provenienza dai laboratori dell'Università e dell'aggiornamento continuo sia dei fondatori sia del personale interno.

## Attività

Dopo anni di attività, l'Istituto Delta offre consulenze al massimo livello qualitativo. L'Istituto Delta opera secondo il Sistema di Gestione Qualità ISO 9001:2000, certificato dal TUV. La legislazione comunitaria e le esigenze del mercato seguono sempre più velocemente la strada delle produzioni ecocompatibili. Le conoscenze scientifiche nei singoli settori mettono l'Istituto Delta all'avanguardia e pronto a offrire nuove soluzioni, adeguate alle richieste più esigenti.



DIR EN ISO 9001  
Certificato N° 71 100 F 159

## Servizi

La società fornisce servizi di consulenza e ricerca nel settore dell'ambiente:

- Ricerca applicata
- Gestione ambientale
- Monitoraggi e censimenti florofaunistici
- Ripristino ambientale
- Valutazioni ambientali (VIA-VAS)
- Agroecosistemi e Valorizzazione delle produzioni
- Molluschicoltura
- Sistemi di Gestione Ambientale - SGA
- Agenda 21 e Educazione Ambientale



**ISTITUTO DELTA**  
ECOLOGIA APPLICATA





## Tecnologie e Attrezzature

L'Istituto Delta opera presso la sede di Ferrara e il laboratorio CRIM (Centro Ricerche Molluschi) situato a Goro. La sede è dotata di tutte le attrezzature informatiche collegate attraverso LAN. Dispone inoltre di software GIS di ultima generazione, GPS cartografico Palmare e vari strumenti per monitoraggi su campo. Il laboratorio CRIM è attrezzato per la riproduzione controllata dei molluschi e per studi del settore.

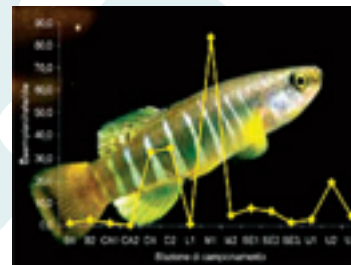
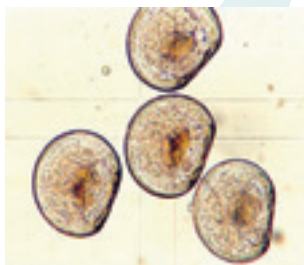

## Abbiamo lavorato con

- European Commission, DG Joint Research Center
- Ministero delle Politiche Agricole e Forestali
- GAMESA Italia Spa
- Consorzi di valorizzazione dei prodotti
- Cooperative di produzione
- Provincia di Ferrara
- ARPA
- Provincia di Ravenna
- ERSAF (Ente Regionale per i Servizi all'Agricoltura e alle Foreste - Regione Lombardia)
- Parco Regionale Veneto del Delta del Po
- Parco Regionale Delta del Po Emilia-Romagna



ISTITUTO DELTA  
ECOLOGIA APPLICATA

Istituto Delta Ecologia Applicata s.r.l. - via G. Puccini, 29 - 44100 Ferrara - Tel. +39 0532 977085 - Fax +39 0532 977801 - [istitutodelta@istitutodelta.it](mailto:istitutodelta@istitutodelta.it)  
CRIM - via dell'Agricoltura, 17 - 44020 Goro (Ferrara) - Tel. e Fax +39 0533 995427